

POHLED SEVEROZÁPADNÍ

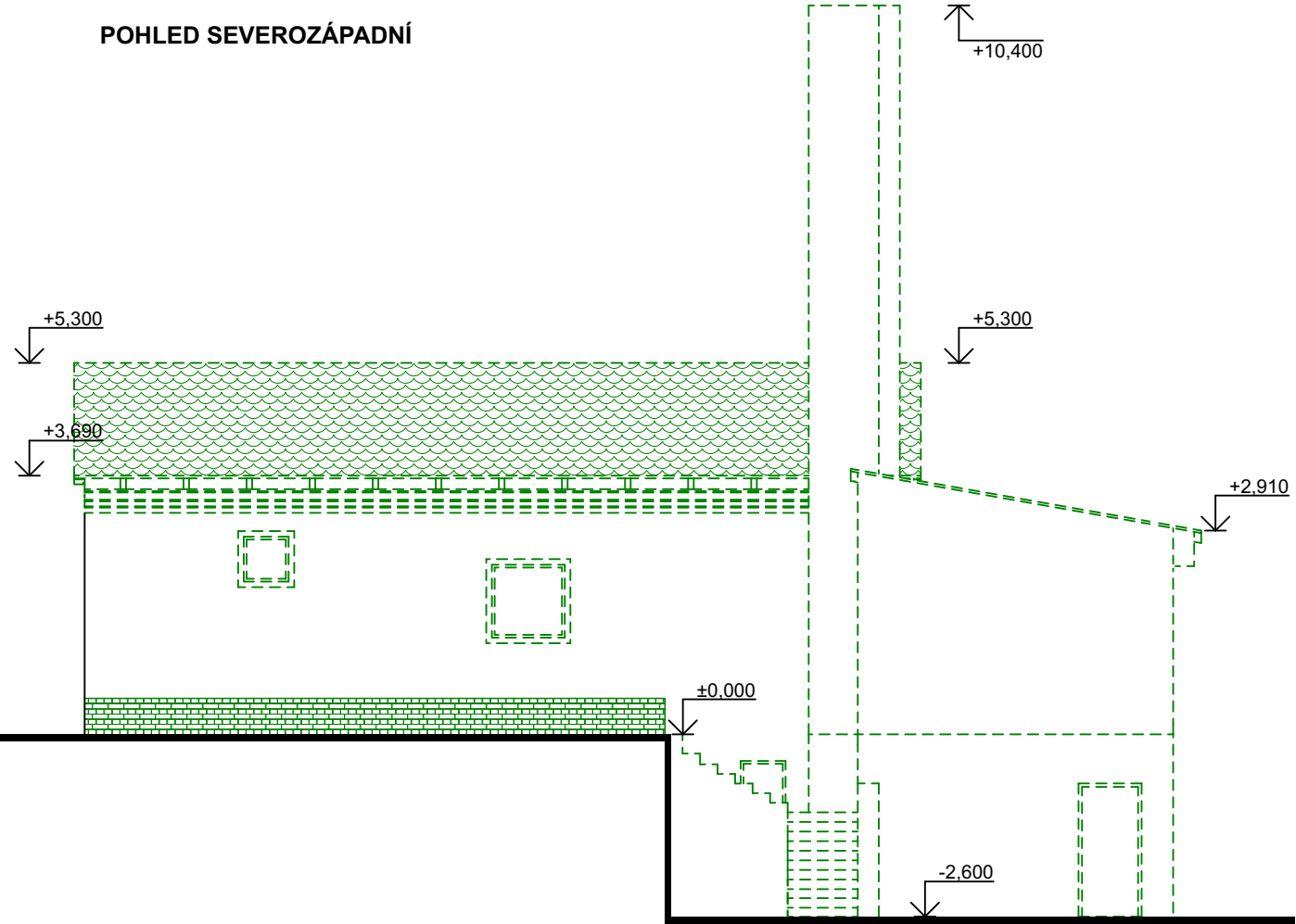

POHLED SEVEROVÝCHODNÍ

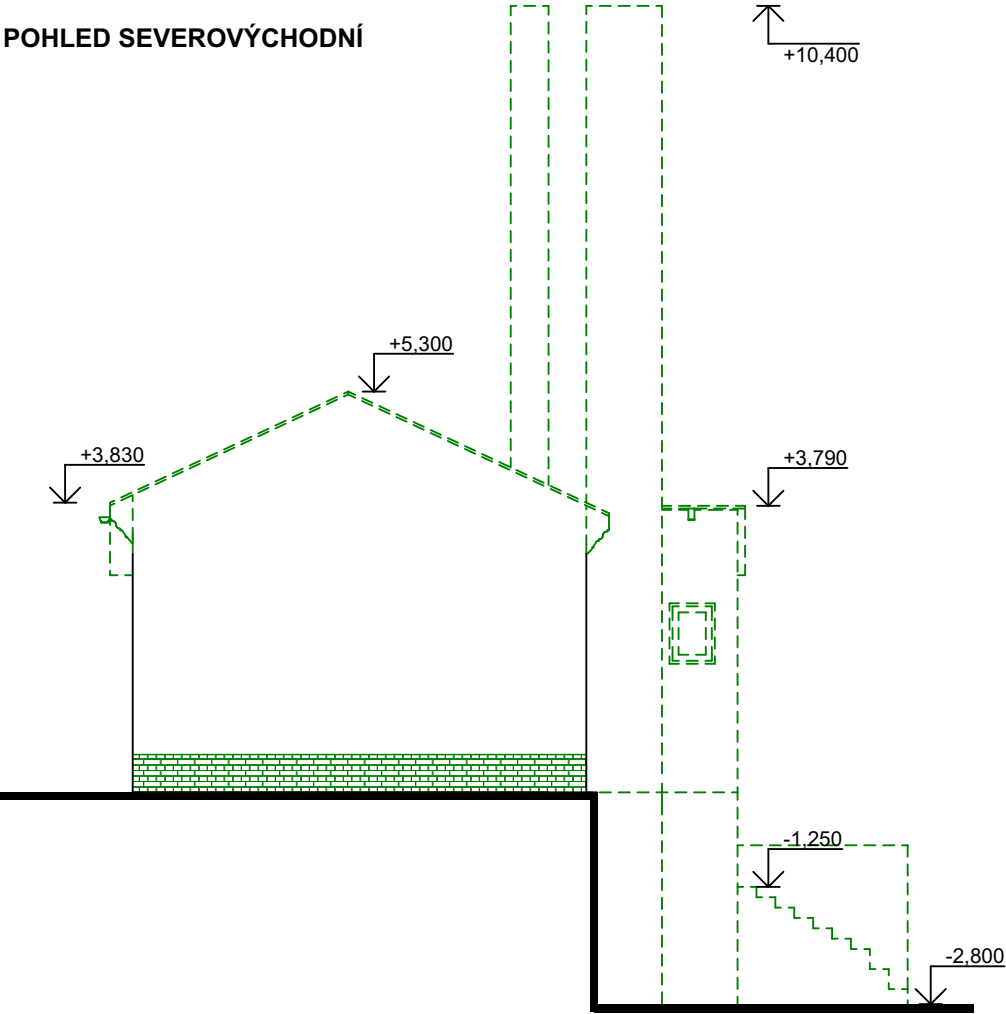

POHLED JIHOZÁPADNÍ

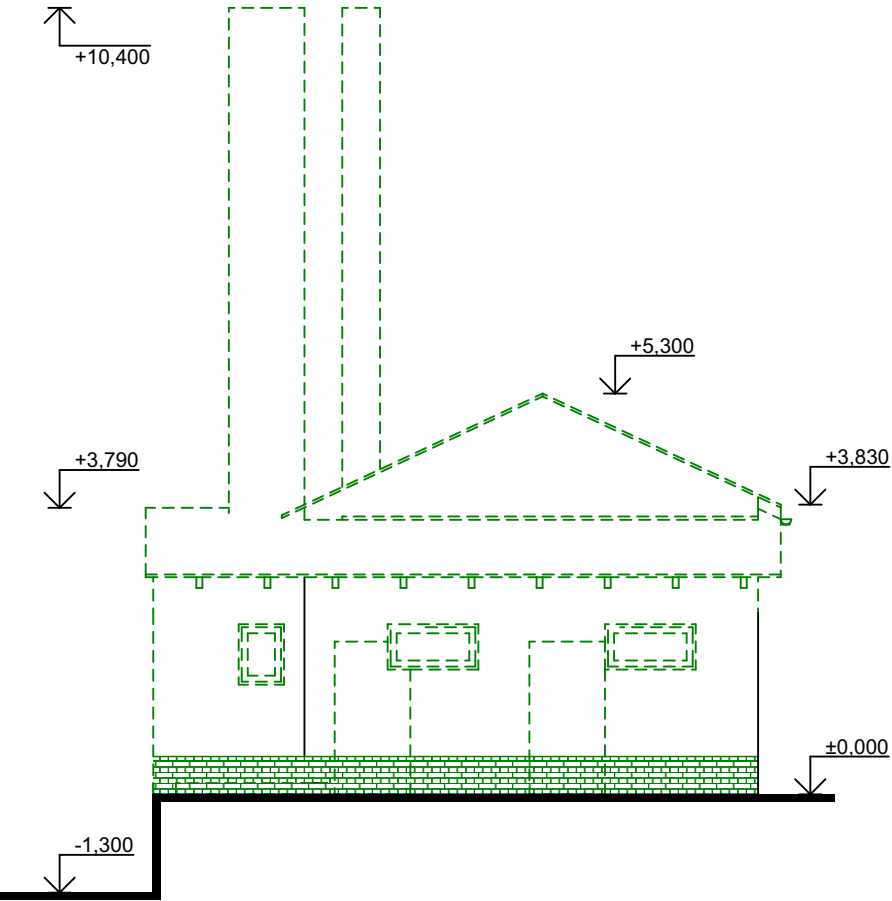

POHLED SEVEROVÝCHODNÍ

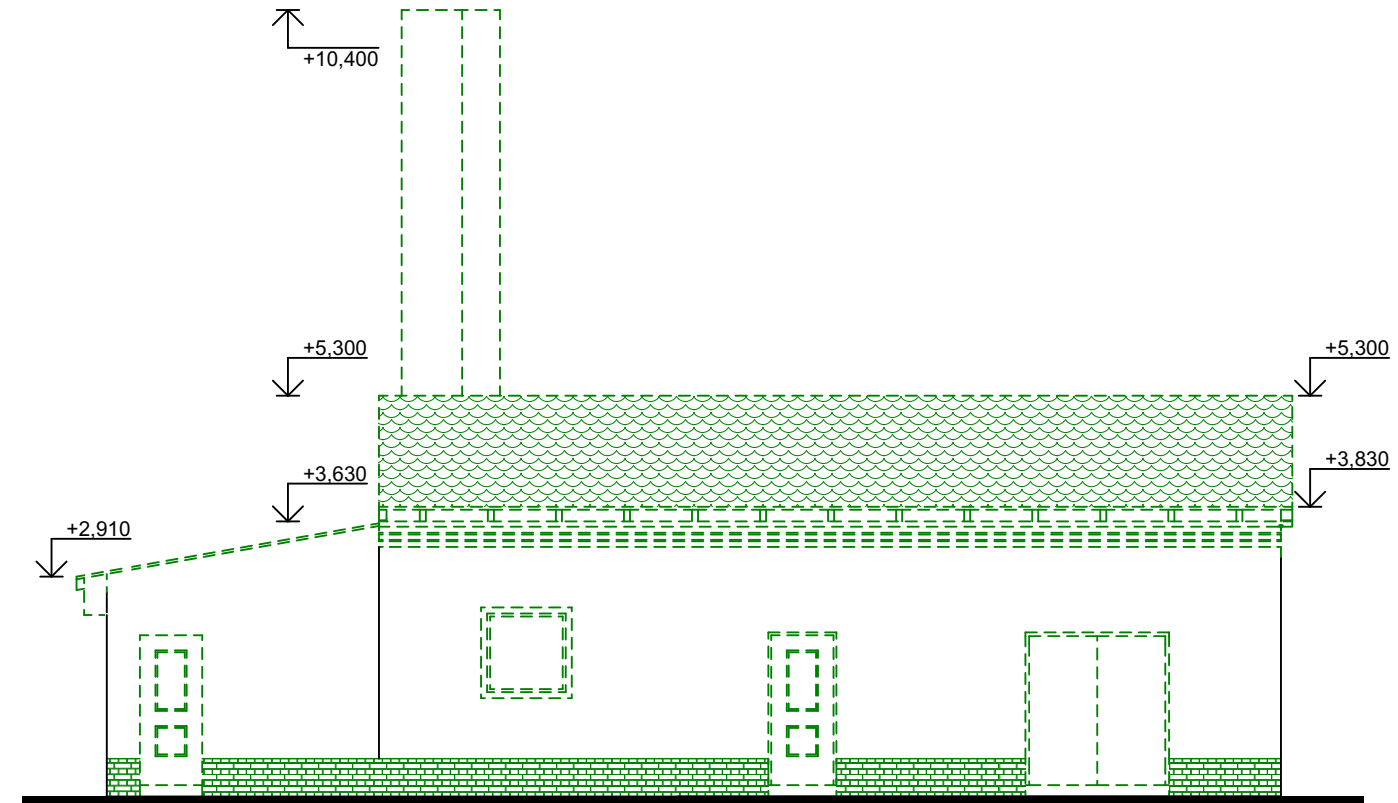



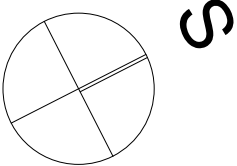

LEGENDA MATERIÁLU

- STÁVAJÍCÍ KONSTRUKCE - CIHLA PLNÁ PÁLENÁ NA MVC
- BOURANÉ KONSTRUKCE

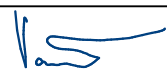

±0,000 = 313,20 m.n.m S-JTSK, Bpv

	ZODP. PROJEKTANT	VYPRACOVAL	KONTROLOVAL	<div><div><div>PPS KANIA PROJEKČNÍ A INŽENÝRSKÁ ČINNOST</div></div><div>PPS Kania s.r.o., Nivnická 665/10, 709 00 Ostrava tel : 596 245 252 , fax : 596 245 262 e-mail : projekcoe@pps-kania.cz</div></div>	
	Ing. Kania Jan	Ing. arch. Daniel Vaněk	Ing. Foldyna David		
					
	KATASTRÁLNÍ ÚZEMÍ, PARC.Č. : Frýdek - Místek, č. 634956, parc.č. 6733/1				
	MÍSTO STAVBY : Frýdek - Místek, č. 598003				
STAVEBNÍK / OBJEDNATEL : Statutární město Frýdek - Místek Radniční 1148, 738 01 Frýdek - Místek				ARCHÍV PPS-02/17	
				STUPEŇ DPS	
NÁZEV AKCE : Rozšíření centrálního hřbitova ve Frýdku - Místku				DATUM ŘÍJEN/2019	PARÉ
				Č. ZAKÁZKY PPS-02/17	
				OBJEKT : SO 01 STAVEBNÍ ÚPRAVY SPRÁVNÍHO OBJETKU	
ČÁST : D.1.1 - ARCHITEKTONICKO-STAVEBNÍ ŘEŠENÍ					
OBSAH : POHLEDY - BOURACÍ PRÁCE				ARCHIVNÍ ČÍSLO : PPS-02/17-D.1.1.b-	Č.V. 07